

PLAN MAESTRO

ÁREA NATURAL DE LA FAMILIA
GORDY JOLMA

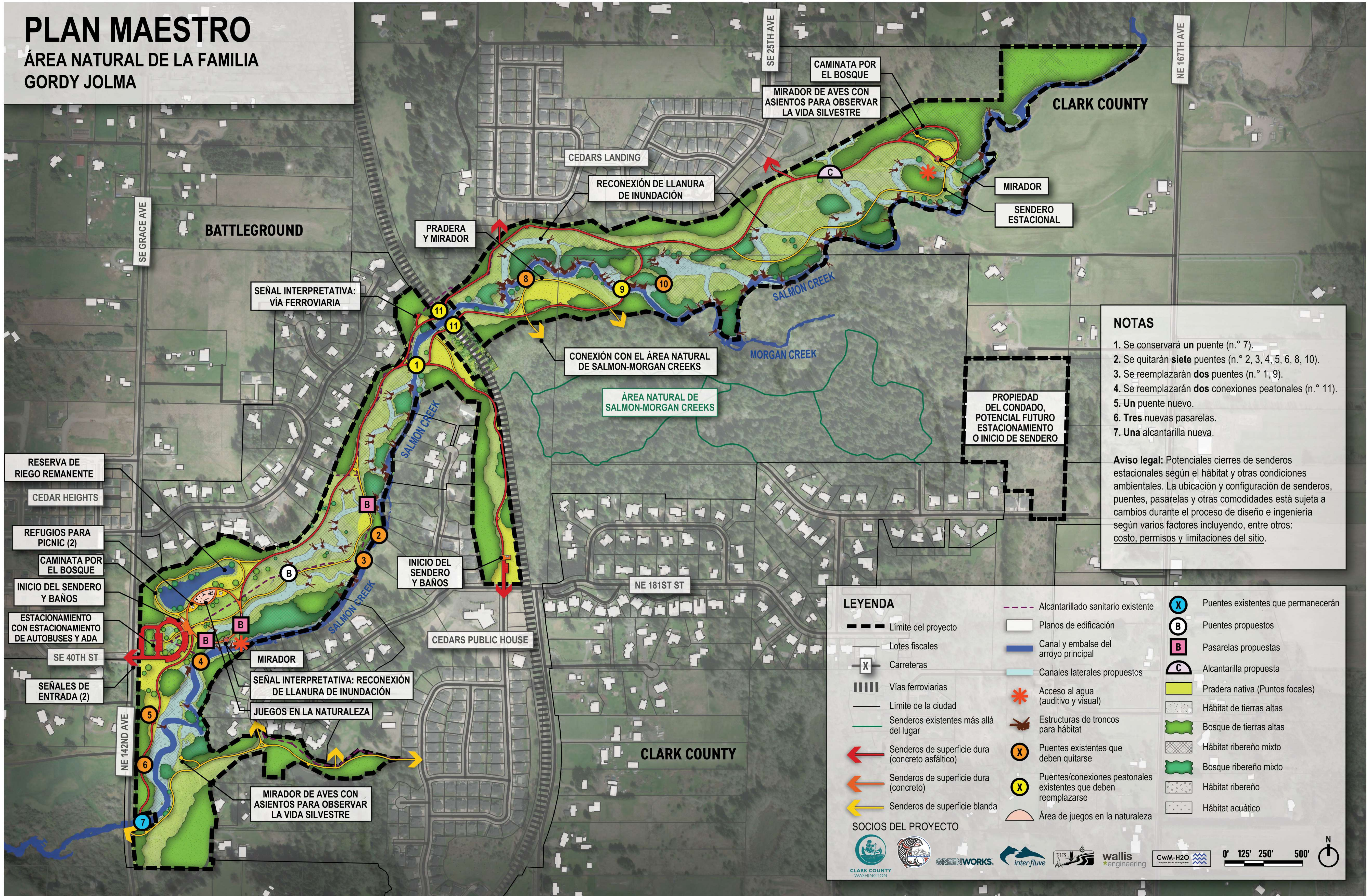

NOTAS

1. Se conservará un puente (n.º 7).
2. Se quitarán **siete** puentes (n.º 2, 3, 4, 5, 6, 8, 10).
3. Se reemplazarán **dos** puentes (n.º 1, 9).
4. Se reemplazarán **dos** conexiones peatonales (n.º 11).
5. Un puente nuevo.
6. Tres nuevas pasarelas.
7. Una alcantarilla nueva.

Aviso legal: Potenciales cierres de senderos estacionales según el hábitat y otras condiciones ambientales. La ubicación y configuración de senderos, puentes, pasarelas y otras comodidades está sujeta a cambios durante el proceso de diseño e ingeniería según varios factores incluyendo, entre otros: costo, permisos y limitaciones del sitio.

LEYENDA

Limite del proyecto	Planos de edificación	Puentes existentes que permanecerán
Lotes fiscales	Canal y embalse del arroyo principal	Puentes propuestos
Carreteras	Canales laterales propuestos	Pasarelas propuestas
Vías ferroviarias	Acceso al agua (auditivo y visual)	Alcantarilla propuesta
Limite de la ciudad	Estructuras de troncos para hábitat	Pradera nativa (Puntos focales)
Senderos existentes más allá del lugar	Puentes existentes que deben quitarse	Hábitat de tierras altas
Senderos de superficie dura (concreto asfáltico)	Puentes/conexiones peatonales existentes que deben reemplazarse	Bosque de tierras altas
Senderos de superficie dura (concreto)	Área de juegos en la naturaleza	Hábitat ribereño mixto
Senderos de superficie blanda		Bosque ribereño mixto
		Hábitat ribereño
		Hábitat acuático

SOCIOS DEL PROYECTO

CLARK COUNTY WASHINGTON
 GREENWORKS
 inter-fluve
 wallis engineering
 CWM-H2O

0' 125' 250' 500'